

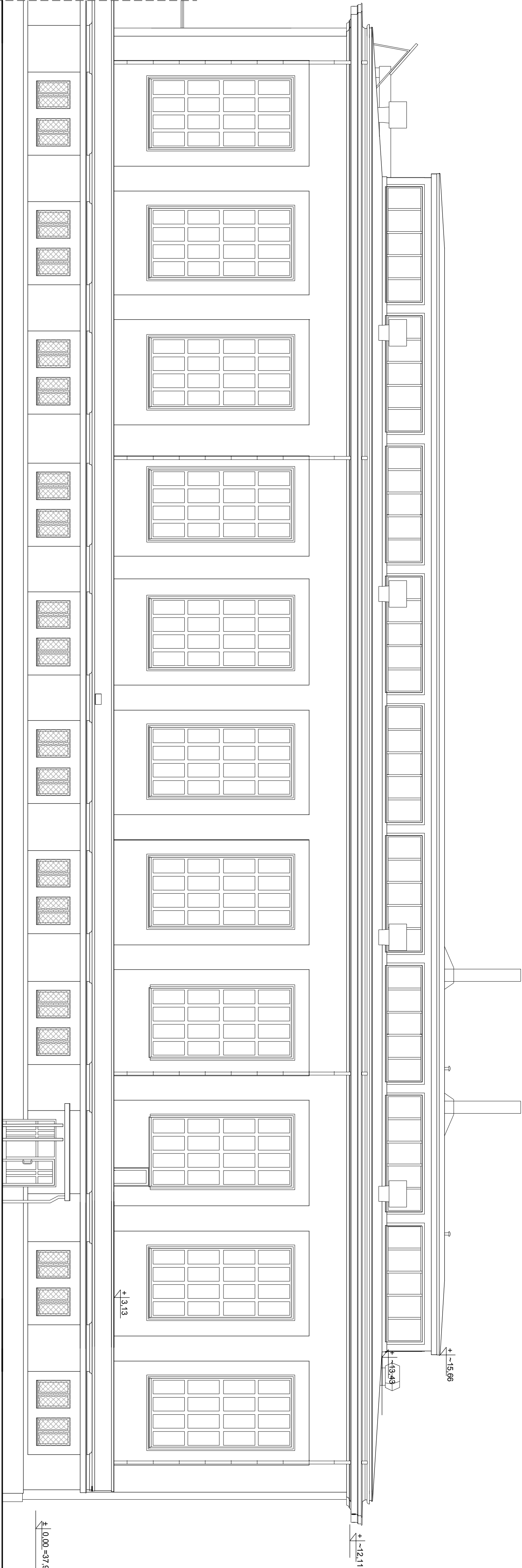

BUDYNKI INSTYTUTU TECHNIKI CIEPLNEJ
POLITECHNIKI WARSZAWSKIEJ
SKALA 1 : 100



ELEWACJA ZACHODNIA

<div>KAPRINT DOKUMENTACJE ARCHITEKTONICZNO - BUDOWLANE 04-551 Warszawa, ul. Starego Doktora 2 m 94 tel./koni.: 0-509-928-098, e-mail: biuro@kaprint.com.pl</div>		OBJEKT : Gmach Instytutu Techniki Ciepłej Politechniki Warszawskiej przy ul. Nowowiejskiej 21/25 w Warszawie	
OPRACOWANIE : Inwentaryzacja wielobranżowa Gmachu Instytutu Techniki Ciepłej Politechniki Warszawskiej przy ul. Nowowiejskiej 21/25 w Warszawie			
TEMAT RYSUNKU : ELEWACJA ZACHODNIA HALI D		Nr rysunku: A-19	
BRANŻA : ARCHITEKTURA		Skala: 1:100	
AUTORZY OPRACOWANIA: mgr inż. arch. Dorota Śliwińska mgr inż. Jadwiga Rembewska mgr inż. Bożena Rojewska techn. Anita Kaproń Tadeusz Rojewski Janusz Kaproń		Plik: RYS. A-19 Data: 11.2014 r.	